



1. Datos de Identificación de Programa Presupuestario (Pp).

1.1 Programa Presupuestario (Pp).

DESARROLLO URBANO SUSTENTABLE

1.2 Institución

DIRECCIÓN GENERAL EJECUTIVA IMPLAN

1.3 Unidad Responsable del Programa Presupuestario

DIRECCIÓN GENERAL EJECUTIVA IMPLAN

1.4 Población Objetivo

HOMBRES, MUJERES, COMUNIDAD EN GENERAL

Alineación

1.4.1 Eje Rector Plan Nacional de Desarrollo

1.5 Eje Rector Plan Estatal de Desarrollo

1.6 Eje Rector Plan Municipal de Desarrollo
Ciudad Incluyente

1.7 Objetivo del PMD

Crear comités de vecinos con una mayor participación y a través de estos promover actividades comunitarias y de capacitación

Resumen Narrativo de la Matriz de Indicadores

1.8 Objetivo al que corresponde el Indicador

CONTRIBUIR A MEJORAR LA INFRAESTRUCTURA A TRAVÉS DE LA GENERACIÓN DE UN ENTORNO URBANO PLANEADO, GESTIONANDO EL DESARROLLO DE UNA CIUDAD FUNCIONAL

1.9 Nivel

FIN

1.10 Posición

1.11 Clave

020000

2. Datos de Identificación del Indicador

2.1 Nombre

Informes de Gestion

2.1 Definición

CONTRIBUIR A MEJORAR LA INFRAESTRUCTURA A TRAVÉS DE LA GENERACIÓN DE UN ENTORNO URBANO PLANEADO, GESTIONANDO EL DESARROLLO DE UNA CIUDAD FUNCIONAL

2.3 Clave del Nombre de Indicador

2.4 Área Responsable

DIRECCIÓN GENERAL EJECUTIVA IMPLAN

2.5 Tipo

Gestión

2.6 Frecuencia de Medición

Anual

2.7 Dimensión

Eficiencia

2.9 Método de Cálculo

x()/y()

2.8 Unidad de Medida

Porcentaje

2.10 Tipo de Fórmula

Formulas Genéricas

2.11 Desagregación Geográfica

2.12 Enfoque

2.14 Que Mide

2.13 Área

2.15 Interpretación **Mide el cumplimiento de las acciones programadas**

3. Características de las Variables (Metadatos)

Nombre de la/s Variable/s	Definición	Unidad de Medida
x	Acciones realizadas	
y	Acciones Programadas	



6. Referencias Adicionales

6.1 Referencia Internacional

NO APLICA

6.5 Comentarios Técnicos

6.2 Referencia Nacional

NO APLICA

Responsable Indicador

Nombre Funcionario:

Cargo:

Email:

Teléfono:

DELEGADO / DIRECTOR

ADMINISTRADOR



4. Características del Indicador

4.1 Claridad 4.2 Relevancia 4.3 Economía 4.4 Monitoreable 4.5 Adecuado 4.6 Aporte Marginal

4.10 Medio de Verificación

Informe documentado resultados, verificación SED, Pagina Web IMPLAN y semáforo de eficiencia

4.11 Fuentes de Información

5. Determinación de Metas

5.1.1 Valor 5.1.2 Año 5.1.3 Período 5.1.4 Fórmula de Cálculo

5.1 Línea Base

5.1.5 Justificación de Cálculo

5.2 Meta y Período de Cumplimiento

5.2.1 Valor Anual 200.00

5.2.2 Período de Cumplimiento

5.3 Comportamiento del Indicador Hacia la Meta

ASCENDENTE

5.2.3 Tipo de Meta

5.4 Factibilidad

5.5 Descripción de la Factibilidad

5.6 Parámetros de Semafización

5.6.1 Verde	5.6.2 Amarillo	5.6.3 Rojo
$X \geq 95$ y $X \leq 115$	$X \geq 90$ y $X < 95$	$X < 90$ y $X > 115$

5.7 Meta Mandato

5.7.1 Año	5.7.2 Valor	5.7.3 Período

5.8 Metas Trimestrales

5.8.1 Trimestre	1 TRIM	2 TRIM	3 TRIM	4 TRIM	ANUAL
5.8.2 Valor	50.00	50.00	50.00	50.00	200.00

5.9 Gráfico de Comportamiento de la Meta Anual

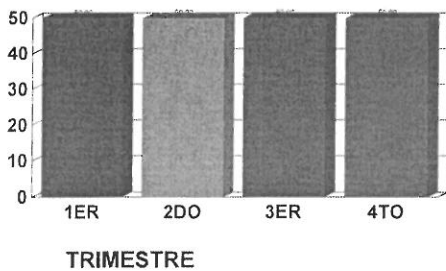

5.10 Observaciones de la Meta



1. Datos de Identificación de Programa Presupuestario (Pp).

1.1 Programa Presupuestario (Pp).

DESARROLLO URBANO SUSTENTABLE

1.2 Institución

DIRECCIÓN GENERAL EJECUTIVA IMPLAN

1.3 Unidad Responsable del Programa Presupuestario

DIRECCIÓN GENERAL EJECUTIVA IMPLAN

1.4 Población Objetivo

HOMBRES, MUJERES, COMUNIDAD EN GENERAL

Alineación

1.4.1 Eje Rector Plan Nacional de Desarrollo

1.5 Eje Rector Plan Estatal de Desarrollo

1.6 Eje Rector Plan Municipal de Desarrollo
Ciudad Incluyente

1.7 Objetivo del PMD

Crear comités de vecinos con una mayor participación y a través de estos promover actividades comunitarias y de capacitación

Resumen Narrativo de la Matriz de Indicadores

1.8 Objetivo al que corresponde el Indicador

Atención al público y cumplimiento del portal de transparencia

1.9 Nivel

ACT

1.10 Posición

1.11 Clave

021402

2. Datos de Identificación del Indicador

2.1 Nombre

Porcentaje

2.1 Definición

Atención al público y cumplimiento del portal de transparencia

2.3 Clave del Nombre de Indicador

2.4 Área Responsable

DIRECCIÓN GENERAL EJECUTIVA IMPLAN

2.5 Tipo

Gestion

2.6 Frecuencia de Medición

Trimestral

2.7 Dimensión

Eficiencia

2.9 Método de Cálculo

x()/y()

2.8 Unidad de Medida

Porcentaje

2.10 Tipo de Fórmula

Formulas Genéricas

2.11 Desagregación Geográfica

2.12 Enfoque

2.14 Que Mide

2.13 Área

2.15 Interpretación

3. Características de las Variables (Metadatos)

Nombre de la/s Variable/s

Definición

Unidad de Medida

x

Solicitudes atendidas

y

Solicitudes recibidas



6. Referencias Adicionales

6.1 Referencia Internacional

NO APLICA

6.5 Comentarios Técnicos

6.2 Referencia Nacional

NO APLICA

Responsable Indicador

Nombre Funcionario:

Cargo:

Email:

Teléfono:

DELEGADO / DIRECTOR

ADMINISTRADOR



4. Características del Indicador

4.1 Claridad 4.2 Relevancia 4.3 Economía 4.4 Monitoreable 4.5 Adecuado 4.6 Aporte Marginal

4.10 Medio de Verificación

Informe de resultados en el portal del IMPLAN o portal de transparencia.

4.11 Fuentes de Información

5. Determinación de Metas

5.1.1 Valor 5.1.2 Año 5.1.3 Período 5.1.4 Fórmula de Cálculo

5.1 Línea Base

5.1.5 Justificación de Cálculo

5.2 Meta y Período de Cumplimiento

5.2.1 Valor Anual 200.00

5.2.2 Período de Cumplimiento

5.2.3 Tipo de Meta

5.3 Comportamiento del Indicador Hacia la Meta

ASCENDENTE

5.4 Factibilidad

5.5 Descripción de la Factibilidad

5.6 Parámetros de SemafORIZACIÓN

5.6.1 Verde	5.6.2 Amarillo	5.6.3 Rojo
$X \geq 95$ y $X \leq 115$	$X \geq 90$ y $X < 95$	$X < 90$ y $X > 115$

5.7 Meta Mandato

5.7.1 Año	5.7.2 Valor	5.7.3 Período

5.8 Metas Trimestrales

5.8.1 Trimestre	1 TRIM	2 TRIM	3 TRIM	4 TRIM	ANUAL
5.8.2 Valor	50.00	50.00	50.00	50.00	200.00

5.9 Gráfico de Comportamiento de la Meta Anual

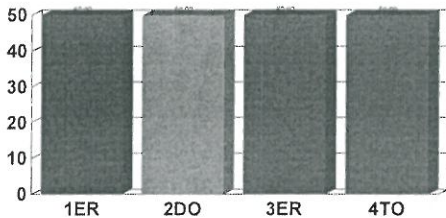

TRIMESTRE

5.10 Observaciones de la Meta



1. Datos de Identificación de Programa Presupuestario (Pp).

1.1 Programa Presupuestario (Pp).

DESARROLLO URBANO SUSTENTABLE

1.2 Institución

DIRECCIÓN GENERAL EJECUTIVA IMPLAN

1.3 Unidad Responsable del Programa Presupuestario

DIRECCIÓN GENERAL EJECUTIVA IMPLAN

1.4 Población Objetivo

HOMBRES, MUJERES, COMUNIDAD EN GENERAL

Alineación

1.4.1 Eje Rector Plan Nacional de Desarrollo

1.5 Eje Rector Plan Estatal de Desarrollo

1.6 Eje Rector Plan Municipal de Desarrollo Ciudad Incluyente

1.7 Objetivo del PMD

Crear comités de vecinos con una mayor participación y a través de estos promover actividades comunitarias y de capacitación

Resumen Narrativo de la Matriz de Indicadores

1.8 Objetivo al que corresponde el Indicador

Generación y entrega información Financiera, administrativa y de recursos humanos y materiales mensual y trimestral, así como Seguimiento y evaluación del Desempeño con apego a la disciplina fiscal financiera

1.9 Nivel

1.10 Posición

1.11 Clave

ACT

021401

2. Datos de Identificación del Indicador

2.1 Nombre

Porcentaje

2.1 Definición

Generación y entrega información Financiera, administrativa y de recursos humanos y materiales mensual y trimestral, así como Seguimiento y evaluación del Desempeño con apego a la disciplina fiscal financiera

2.3 Clave del Nombre de Indicador

2.4 Área Responsable

DIRECCIÓN GENERAL EJECUTIVA IMPLAN

2.5 Tipo

Gestion

2.6 Frecuencia de Medición

Trimestral

2.7 Dimensión

Eficacia

2.9 Método de Cálculo

x()/y()

2.8 Unidad de Medida

Porcentaje

2.10 Tipo de Fórmula

Formulas Genéricas

2.11 Desagregación Geográfica

2.12 Enfoque

2.14 Que Mide

2.13 Área

2.15 Interpretación

3. Características de las Variables (Metadatos)

Nombre de la/s Variable/s

Definición

Unidad de Medida

x

Informes Realizados

y

Informes Programados



6. Referencias Adicionales

6.1 Referencia Internacional

NO APLICA

6.5 Comentarios Técnicos

6.2 Referencia Nacional

NO APLICA

Responsable Indicador

Nombre Funcionario:

Cargo:

Email:

Teléfono:

DELEGADO / DIRECTOR

ADMINISTRADOR



4. Características del Indicador

4.1 Claridad 4.2 Relevancia 4.3 Economía 4.4 Monitoreable 4.5 Adecuado 4.6 Aporte Marginal

4.10 Medio de Verificación

Informe de resultados de convenios y proyectos entregados.

4.11 Fuentes de Información

5. Determinación de Metas

5.1.1 Valor 5.1.2 Año 5.1.3 Período 5.1.4 Fórmula de Cálculo

5.1 Línea Base

5.1.5 Justificación de Cálculo

5.2 Meta y Período de Cumplimiento

5.2.1 Valor Anual 200.00

5.2.2 Período de Cumplimiento

5.2.3 Tipo de Meta

5.3 Comportamiento del Indicador Hacia la Meta

ASCENDENTE

5.4 Factibilidad

5.5 Descripción de la Factibilidad

5.6 Parámetros de SemafORIZACIÓN

5.6.1 Verde	5.6.2 Amarillo	5.6.3 Rojo
$X \geq 95$ y $X \leq 115$	$X \geq 90$ y $X < 95$	$X < 90$ y $X > 115$

5.7 Meta Mandato

5.7.1 Año	5.7.2 Valor	5.7.3 Período

5.8 Metas Trimestrales

5.8.1 Trimestre	1 TRIM	2 TRIM	3 TRIM	4 TRIM	ANUAL
5.8.2 Valor	50.00	50.00	50.00	50.00	200.00

5.9 Gráfico de Comportamiento de la Meta Anual

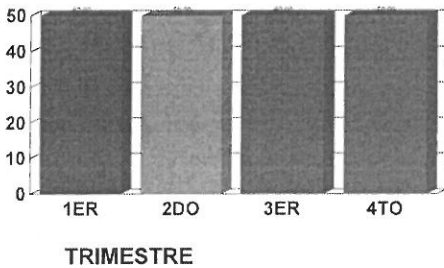

5.10 Observaciones de la Meta



1. Datos de Identificación de Programa Presupuestario (Pp).

1.1 Programa Presupuestario (Pp).

DESARROLLO URBANO SUSTENTABLE

1.2 Institución

DIRECCIÓN GENERAL EJECUTIVA IMPLAN

1.3 Unidad Responsable del Programa Presupuestario

DIRECCIÓN GENERAL EJECUTIVA IMPLAN

1.4 Población Objetivo

HOMBRES, MUJERES, COMUNIDAD EN GENERAL

Alineación

1.4.1 Eje Rector Plan Nacional de Desarrollo

1.5 Eje Rector Plan Estatal de Desarrollo

1.6 Eje Rector Plan Municipal de Desarrollo
Ciudad Incluyente

1.7 Objetivo del PMD

Crear comités de vecinos con una mayor participación y a través de estos promover actividades comunitarias y de capacitación

Resumen Narrativo de la Matriz de Indicadores

1.8 Objetivo al que corresponde el Indicador

Promoción y vinculación del IMPLAN hacia organismos para la planeación urbana, metropolitana, municipal, estratégica y participativa

1.9 Nivel

ACT

1.10 Posición

1.11 Clave

021303

2. Datos de Identificación del Indicador

2.1 Nombre

Porcentaje

2.1 Definición

Promoción y vinculación del IMPLAN hacia organismos para la planeación urbana, metropolitana, municipal, estratégica y participativa

2.3 Clave del Nombre de Indicador

2.4 Área Responsable

DIRECCIÓN GENERAL EJECUTIVA IMPLAN

2.5 Tipo

Gestion

2.6 Frecuencia de Medición

Trimestral

2.7 Dimensión

Eficacia

2.9 Método de Cálculo

x()/y()

2.8 Unidad de Medida

Porcentaje

2.10 Tipo de Fórmula

Formulas Genéricas

2.11 Desagregación Geográfica

2.12 Enfoque

2.14 Que Mide

2.13 Área

2.15 Interpretación

3. Características de las Variables (Metadatos)

Nombre de la/s Variable/s

Definición

Unidad de Medida

x

Proyectos realizados

y

Proyectos requeridos



6. Referencias Adicionales

6.1 Referencia Internacional

NO APLICA

6.5 Comentarios Técnicos

6.2 Referencia Nacional

NO APLICA

Responsable Indicador

Nombre Funcionario:

Cargo:

Email:

Teléfono:

DELEGADO / DIRECTOR

ADMINISTRADOR



4. Características del Indicador

4.1 Claridad 4.2 Relevancia 4.3 Economía 4.4 Monitoreable 4.5 Adecuado 4.6 Aporte Marginal

4.10 Medio de Verificación

Informe de resultados, proyectos entregados.

4.11 Fuentes de Información

5. Determinación de Metas

5.1.1 Valor 5.1.2 Año 5.1.3 Período 5.1.4 Fórmula de Cálculo

5.1 Línea Base

5.1.5 Justificación de Cálculo

5.2 Meta y Período de Cumplimiento

5.2.1 Valor Anual 200.00

5.2.2 Período de Cumplimiento

5.2.3 Tipo de Meta

5.3 Comportamiento del Indicador Hacia la Meta

ASCENDENTE

5.4 Factibilidad

5.5 Descripción de la Factibilidad

5.6 Parámetros de SemafORIZACIÓN

5.6.1 Verde	5.6.2 Amarillo	5.6.3 Rojo
$X \geq 95$ y $X \leq 115$	$X \geq 90$ y $X < 95$	$X < 90$ y $X > 115$

5.7 Meta Mandato

5.7.1 Año	5.7.2 Valor	5.7.3 Período

5.8 Metas Trimestrales

5.8.1 Trimestre	1 TRIM	2 TRIM	3 TRIM	4 TRIM	ANUAL
5.8.2 Valor	50.00	50.00	50.00	50.00	200.00

5.9 Gráfico de Comportamiento de la Meta Anual

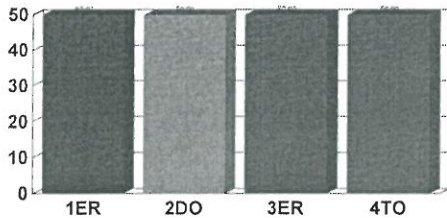

TRIMESTRE

5.10 Observaciones de la Meta



1. Datos de Identificación de Programa Presupuestario (Pp).

1.1 Programa Presupuestario (Pp).

DESARROLLO URBANO SUSTENTABLE

1.2 Institución

DIRECCIÓN GENERAL EJECUTIVA IMPLAN

1.3 Unidad Responsable del Programa Presupuestario

DIRECCIÓN GENERAL EJECUTIVA IMPLAN

1.4 Población Objetivo

HOMBRES, MUJERES, COMUNIDAD EN GENERAL

Alineación

1.4.1 Eje Rector Plan Nacional de Desarrollo

1.5 Eje Rector Plan Estatal de Desarrollo

1.6 Eje Rector Plan Municipal de Desarrollo

Ciudad Incluyente

1.7 Objetivo del PMD

Crear comités de vecinos con una mayor participación y a través de estos promover actividades comunitarias y de capacitación

Resumen Narrativo de la Matriz de Indicadores

1.8 Objetivo al que corresponde el Indicador

Generación de información socioeconómica para IMPLAN; programas sectoriales y estudios socioeconómicos para la planeación y desarrollo municipal

1.9 Nivel

ACT

1.10 Posición

1.11 Clave

021302

2. Datos de Identificación del Indicador

2.1 Nombre

Porcentaje

2.1 Definición

Generación de información socioeconómica para IMPLAN; programas sectoriales y estudios socioeconómicos para la planeación y desarrollo municipal

2.3 Clave del Nombre de Indicador

2.4 Área Responsable

DIRECCIÓN GENERAL EJECUTIVA IMPLAN

2.5 Tipo

Gestion

2.6 Frecuencia de Medición

Trimestral

2.7 Dimensión

Eficacia

2.9 Método de Cálculo

x()/y()

2.8 Unidad de Medida

Porcentaje

2.10 Tipo de Fórmula

Formulas Genéricas

2.11 Desagregación Geográfica

2.12 Enfoque

2.14 Que Mide

2.13 Área

2.15 Interpretación

3. Características de las Variables (Metadatos)

Nombre de la/s Variable/s

Definición

Unidad de Medida

x

Proyectos realizados

y

Proyectos requeridos



6. Referencias Adicionales

6.1 Referencia Internacional

NO APLICA

6.5 Comentarios Técnicos

6.2 Referencia Nacional

NO APLICA

Responsable Indicador

Nombre Funcionario:

Cargo:

Email:

Teléfono:

DELEGADO / DIRECTOR

ADMINISTRADOR



4. Características del Indicador

4.1 Claridad 4.2 Relevancia 4.3 Economía 4.4 Monitoreable 4.5 Adecuado 4.6 Aporte Marginal

4.10 Medio de Verificación

Informe de resultados, proyectos entregados.

4.11 Fuentes de Información

5. Determinación de Metas

5.1.1 Valor 5.1.2 Año 5.1.3 Período 5.1.4 Fórmula de Cálculo

5.1 Línea Base

5.1.5 Justificación de Cálculo

5.2 Meta y Período de Cumplimiento

5.2.1 Valor Anual 200.00

5.2.2 Período de Cumplimiento

5.2.3 Tipo de Meta

5.3 Comportamiento del Indicador Hacia la Meta

ASCENDENTE

5.4 Factibilidad

5.5 Descripción de la Factibilidad

5.6 Parámetros de Semaforización

5.6.1 Verde	5.6.2 Amarillo	5.6.3 Rojo
$X \geq 95$ y $X \leq 115$	$X \geq 90$ y $X < 95$	$X < 90$ y $X > 115$

5.7 Meta Mandato

5.7.1 Año	5.7.2 Valor	5.7.3 Período

5.8 Metas Trimestrales

5.8.1 Trimestre	1 TRIM	2 TRIM	3 TRIM	4 TRIM	ANUAL
5.8.2 Valor	50.00	50.00	50.00	50.00	200.00

5.9 Gráfico de Comportamiento de la Meta Anual

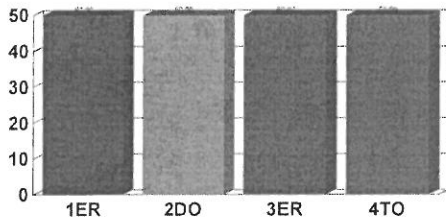

TRIMESTRE

5.10 Observaciones de la Meta



1. Datos de Identificación de Programa Presupuestario (Pp).

1.1 Programa Presupuestario (Pp).

DESARROLLO URBANO SUSTENTABLE

1.2 Institución

DIRECCIÓN GENERAL EJECUTIVA IMPLAN

1.3 Unidad Responsable del Programa Presupuestario

DIRECCIÓN GENERAL EJECUTIVA IMPLAN

1.4 Población Objetivo

HOMBRES, MUJERES, COMUNIDAD EN GENERAL

Alineación

1.4.1 Eje Rector Plan Nacional de Desarrollo

1.5 Eje Rector Plan Estatal de Desarrollo

1.6 Eje Rector Plan Municipal de Desarrollo
Ciudad Incluyente

1.7 Objetivo del PMD

Crear comités de vecinos con una mayor participación y a través de estos promover actividades comunitarias y de capacitación

Resumen Narrativo de la Matriz de Indicadores

1.8 Objetivo al que corresponde el Indicador

Participación en comités diversos; Difusión, promoción y socialización de actividades, productos y servicios de ingerencia en la planeación y desarrollo; Observatorio Urbano Metropolitano

1.9 Nivel

ACT

1.10 Posición

1.11 Clave

021301

2. Datos de Identificación del Indicador

2.1 Nombre

Porcentaje

2.1 Definición

Participación en comités diversos; Difusión, promoción y socialización de actividades, productos y servicios de ingerencia en la planeación y desarrollo; Observatorio Urbano Metropolitano

2.3 Clave del Nombre de Indicador

2.4 Área Responsable

DIRECCIÓN GENERAL EJECUTIVA IMPLAN

2.5 Tipo

Gestión

2.6 Frecuencia de Medición

Trimestral

2.7 Dimensión

Eficacia

2.8 Unidad de Medida

Porcentaje

2.9 Método de Cálculo

2.10 Tipo de Fórmula

x()/y()

Formulas Genéricas

2.11 Desagregación Geográfica

2.12 Enfoque

2.13 Área

2.14 Que Mide

2.15 Interpretación

3. Características de las Variables (Metadatos)

Nombre de la/s Variable/s

Definición

Unidad de Medida

x

Proyectos realizados

y

Proyectos requeridos



6. Referencias Adicionales

6.1 Referencia Internacional

NO APLICA

6.5 Comentarios Técnicos

6.2 Referencia Nacional

NO APLICA

Responsable Indicador

Nombre Funcionario:

Cargo:

Email:

Teléfono:

DELEGADO / DIRECTOR

ADMINISTRADOR



4. Características del Indicador

4.1 Claridad 4.2 Relevancia 4.3 Economía 4.4 Monitoreable 4.5 Adecuado 4.6 Aporte Marginal

4.10 Medio de Verificación
Productos y servicios atendidos

4.11 Fuentes de Información

5. Determinación de Metas

5.1.1 Valor 5.1.2 Año 5.1.3 Período 5.1.4 Fórmula de Cálculo

5.1 Línea Base

5.1.5 Justificación de Cálculo

5.2 Meta y Período de Cumplimiento

5.2.1 Valor Anual 200.00

5.2.2 Período de Cumplimiento

5.2.3 Tipo de Meta

5.3 Comportamiento del Indicador Hacia la Meta

ASCENDENTE

5.4 Factibilidad

5.5 Descripción de la Factibilidad

5.6 Parámetros de SemafORIZACIÓN

5.6.1 Verde	5.6.2 Amarillo	5.6.3 Rojo
$X \geq 95$ y $X \leq 115$	$X \geq 90$ y $X < 95$	$X < 90$ y $X > 115$

5.7 Meta Mandato

5.7.1 Año	5.7.2 Valor	5.7.3 Período

5.8 Metas Trimestrales

5.8.1 Trimestre	1 TRIM	2 TRIM	3 TRIM	4 TRIM	ANUAL
5.8.2 Valor	50.00	50.00	50.00	50.00	200.00

5.9 Gráfico de Comportamiento de la Meta Anual

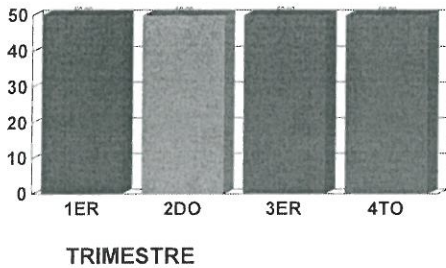

5.10 Observaciones de la Meta



1. Datos de Identificación de Programa Presupuestario (Pp).

1.1 Programa Presupuestario (Pp).

DESARROLLO URBANO SUSTENTABLE

1.2 Institución

DIRECCIÓN GENERAL EJECUTIVA IMPLAN

1.3 Unidad Responsable del Programa Presupuestario

DIRECCIÓN GENERAL EJECUTIVA IMPLAN

1.4 Población Objetivo

HOMBRES, MUJERES, COMUNIDAD EN GENERAL

Alineación

1.4.1 Eje Rector Plan Nacional de Desarrollo

1.5 Eje Rector Plan Estatal de Desarrollo

1.6 Eje Rector Plan Municipal de Desarrollo
Ciudad Incluyente

1.7 Objetivo del PMD

Crear comités de vecinos con una mayor participación y a través de estos promover actividades comunitarias y de capacitación

Resumen Narrativo de la Matriz de Indicadores

1.8 Objetivo al que corresponde el Indicador

Revisión a estudios de impacto vial

1.9 Nivel

ACT

1.10 Posición

1.11 Clave

021203

2. Datos de Identificación del Indicador

2.1 Nombre

Porcentaje

2.1 Definición

Revisión a estudios de impacto vial

2.3 Clave del Nombre de Indicador

2.4 Área Responsable

DIRECCIÓN GENERAL EJECUTIVA IMPLAN

2.5 Tipo

Gestion

2.6 Frecuencia de Medición

Trimestral

2.7 Dimensión

Eficacia

2.9 Método de Cálculo

x()/y()

2.8 Unidad de Medida

Porcentaje

2.10 Tipo de Fórmula

Formulas Genéricas

2.11 Desagregación Geográfica

2.12 Enfoque

2.14 Que Mide

2.13 Área

2.15 Interpretación

3. Características de las Variables (Metadatos)

Nombre de la/s Variable/s

Definición

Unidad de Medida

x

Productos para el público directo

y

Productos demandados y solicitados



6. Referencias Adicionales

6.1 Referencia Internacional

NO APLICA

6.5 Comentarios Técnicos

6.2 Referencia Nacional

NO APLICA

Responsable Indicador

Nombre Funcionario:

Cargo:

Email:

Teléfono:

DELEGADO / DIRECTOR

ADMINISTRADOR



4. Características del Indicador

4.1 Claridad 4.2 Relevancia 4.3 Economía 4.4 Monitoreable 4.5 Adecuado 4.6 Aporte Marginal

4.10 Medio de Verificación

Productos e informe de Seguimiento atendidos

4.11 Fuentes de Información

5. Determinación de Metas

5.1.1 Valor 5.1.2 Año 5.1.3 Período 5.1.4 Fórmula de Cálculo

5.1 Línea Base

5.1.5 Justificación de Cálculo

5.2 Meta y Período de Cumplimiento

5.2.1 Valor Anual 200.00

5.2.2 Período de Cumplimiento

5.2.3 Tipo de Meta

5.3 Comportamiento del Indicador Hacia la Meta

ASCENDENTE

5.4 Factibilidad

5.5 Descripción de la Factibilidad

5.6 Parámetros de SemafORIZACIÓN

5.6.1 Verde	5.6.2 Amarillo	5.6.3 Rojo
$X \geq 95$ y $X \leq 115$	$X \geq 90$ y $X < 95$	$X < 90$ y $X > 115$

5.7 Meta Mandato

5.7.1 Año	5.7.2 Valor	5.7.3 Período

5.8 Metas Trimestrales

5.8.1 Trimestre	1 TRIM	2 TRIM	3 TRIM	4 TRIM	ANUAL
5.8.2 Valor	50.00	50.00	50.00	50.00	200.00

5.9 Gráfico de Comportamiento de la Meta Anual

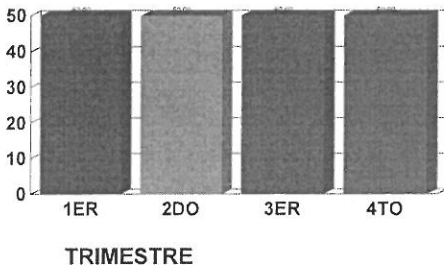

5.10 Observaciones de la Meta



1. Datos de Identificación de Programa Presupuestario (Pp).

1.1 Programa Presupuestario (Pp).

DESARROLLO URBANO SUSTENTABLE

1.2 Institución

DIRECCIÓN GENERAL EJECUTIVA IMPLAN

1.3 Unidad Responsable del Programa Presupuestario

DIRECCIÓN GENERAL EJECUTIVA IMPLAN

1.4 Población Objetivo

HOMBRES, MUJERES, COMUNIDAD EN GENERAL

Alineación

1.4.1 Eje Rector Plan Nacional de Desarrollo

1.5 Eje Rector Plan Estatal de Desarrollo

1.6 Eje Rector Plan Municipal de Desarrollo
Ciudad Incluyente

1.7 Objetivo del PMD

Crear comités de vecinos con una mayor participación y a través de estos promover actividades comunitarias y de capacitación

Resumen Narrativo de la Matriz de Indicadores

1.8 Objetivo al que corresponde el Indicador

Colaboraciones con el SITT, y Proyectos/solicitudes especiales

1.9 Nivel

ACT

1.10 Posición

1.11 Clave

021202

2. Datos de Identificación del Indicador

2.1 Nombre

Porcentaje

2.1 Definición

Colaboraciones con el SITT, y Proyectos/solicitudes especiales

2.3 Clave del Nombre de Indicador

2.4 Área Responsable

DIRECCIÓN GENERAL EJECUTIVA IMPLAN

2.5 Tipo

Gestión

2.6 Frecuencia de Medición

Trimestral

2.7 Dimensión

Eficacia

2.9 Método de Cálculo

x()/y()

2.8 Unidad de Medida

Porcentaje

2.10 Tipo de Fórmula

Formulas Genéricas

2.11 Desagregación Geográfica

2.12 Enfoque

2.14 Que Mide

2.13 Área

2.15 Interpretación

3. Características de las Variables (Metadatos)

Nombre de la/s Variable/s

Definición

Unidad de Medida

x

Proyectos realizados

y

Proyectos requeridos



6. Referencias Adicionales

6.1 Referencia Internacional

NO APLICA

6.5 Comentarios Técnicos

6.2 Referencia Nacional

NO APLICA

Responsable Indicador

Nombre Funcionario:

Cargo:

Email:

Teléfono:

DELEGADO / DIRECTOR

ADMINISTRADOR



4. Características del Indicador

4.1 Claridad 4.2 Relevancia 4.3 Economía 4.4 Monitoreable 4.5 Adecuado 4.6 Aporte Marginal

4.10 Medio de Verificación

Productos e informe de seguimientos atendidos

4.11 Fuentes de Información

5. Determinación de Metas

5.1.1 Valor 5.1.2 Año 5.1.3 Período 5.1.4 Fórmula de Cálculo

5.1 Línea Base

5.1.5 Justificación de Cálculo

5.2 Meta y Período de Cumplimiento

5.2.1 Valor Anual 200.00

5.2.2 Período de Cumplimiento

5.2.3 Tipo de Meta

5.3 Comportamiento del Indicador Hacia la Meta

ASCENDENTE

5.4 Factibilidad

5.5 Descripción de la Factibilidad

5.6 Parámetros de Semaforización

5.6.1 Verde	5.6.2 Amarillo	5.6.3 Rojo
$X \geq 95$ y $X \leq 115$	$X \geq 90$ y $X < 95$	$X < 90$ y $X > 115$

5.7 Meta Mandato

5.7.1 Año	5.7.2 Valor	5.7.3 Período

5.8 Metas Trimestrales

5.8.1 Trimestre	1 TRIM	2 TRIM	3 TRIM	4 TRIM	ANUAL
5.8.2 Valor	50.00	50.00	50.00	50.00	200.00

5.9 Gráfico de Comportamiento de la Meta Anual

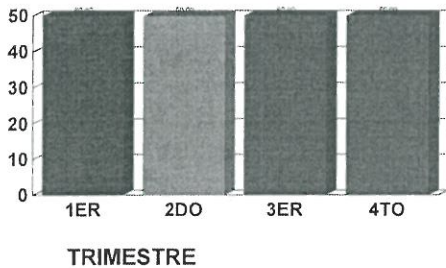

5.10 Observaciones de la Meta



1. Datos de Identificación de Programa Presupuestario (Pp).

1.1 Programa Presupuestario (Pp).

DESARROLLO URBANO SUSTENTABLE

1.2 Institución

DIRECCIÓN GENERAL EJECUTIVA IMPLAN

1.3 Unidad Responsable del Programa Presupuestario

DIRECCIÓN GENERAL EJECUTIVA IMPLAN

1.4 Población Objetivo

HOMBRES, MUJERES, COMUNIDAD EN GENERAL

Alineación

1.4.1 Eje Rector Plan Nacional de Desarrollo

1.5 Eje Rector Plan Estatal de Desarrollo

1.6 Eje Rector Plan Municipal de Desarrollo
Ciudad Incluyente

1.7 Objetivo del PMD

Crear comités de vecinos con una mayor participación y a través de estos promover actividades comunitarias y de capacitación

Resumen Narrativo de la Matriz de Indicadores

1.8 Objetivo al que corresponde el Indicador

Elaboración del Plan Integral de Movilidad Urbana Sustentable y planes de mejora en movilidad por delegación

1.9 Nivel

ACT

1.10 Posición

1.11 Clave

021201

2. Datos de Identificación del Indicador

2.1 Nombre

Porcentaje

2.1 Definición

Elaboración del Plan Integral de Movilidad Urbana Sustentable y planes de mejora en movilidad por delegación

2.3 Clave del Nombre de Indicador

2.4 Área Responsable

DIRECCIÓN GENERAL EJECUTIVA IMPLAN

2.5 Tipo

Gestión

2.6 Frecuencia de Medición

Trimestral

2.7 Dimensión

Eficacia

2.8 Unidad de Medida

Porcentaje

2.9 Método de Cálculo

2.10 Tipo de Fórmula

x()/y()

Formulas Genéricas

2.11 Desagregación Geográfica

2.12 Enfoque

2.13 Área

2.14 Que Mide

2.15 Interpretación

3. Características de las Variables (Metadatos)

Nombre de la/s Variable/s

Definición

Unidad de Medida

x

Proyectos realizados

y

Proyectos requeridos



6. Referencias Adicionales

6.1 Referencia Internacional

NO APLICA

6.5 Comentarios Técnicos

6.2 Referencia Nacional

NO APLICA

Responsable Indicador

Nombre Funcionario:

Cargo:

Email:

Teléfono:

DELEGADO / DIRECTOR

ADMINISTRADOR



4. Características del Indicador

4.1 Claridad 4.2 Relevancia 4.3 Economía 4.4 Monitoreable 4.5 Adecuado 4.6 Aporte Marginal

4.10 Medio de Verificación
Productos y servicios atendidos

4.11 Fuentes de Información

5. Determinación de Metas

5.1.1 Valor 5.1.2 Año 5.1.3 Período 5.1.4 Fórmula de Cálculo

5.1 Línea Base

5.1.5 Justificación de Cálculo

5.2 Meta y Período de Cumplimiento

5.2.1 Valor Anual 200.00

5.2.2 Período de Cumplimiento

5.2.3 Tipo de Meta

5.3 Comportamiento del Indicador Hacia la Meta

ASCENDENTE

5.4 Factibilidad

5.5 Descripción de la Factibilidad

5.6 Parámetros de SemafORIZACIÓN

5.6.1 Verde	5.6.2 Amarillo	5.6.3 Rojo
$X \geq 95$ y $X \leq 115$	$X \geq 90$ y $X < 95$	$X < 90$ y $X > 115$

5.7 Meta Mandato

5.7.1 Año	5.7.2 Valor	5.7.3 Período

5.8 Metas Trimestrales

5.8.1 Trimestre	1 TRIM	2 TRIM	3 TRIM	4 TRIM	ANUAL
5.8.2 Valor	50.00	50.00	50.00	50.00	200.00

5.9 Gráfico de Comportamiento de la Meta Anual

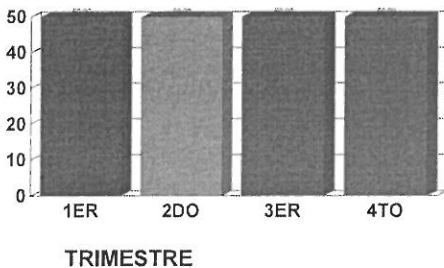

5.10 Observaciones de la Meta



6. Referencias Adicionales

6.1 Referencia Internacional

NO APLICA

6.5 Comentarios Técnicos

6.2 Referencia Nacional

NO APLICA

Responsable Indicador

Nombre Funcionario:

Cargo:

Email:

Teléfono:

DELEGADO / DIRECTOR

ADMINISTRADOR



4. Características del Indicador

4.1 Claridad 4.2 Relevancia 4.3 Economía 4.4 Monitoreable 4.5 Adecuado 4.6 Aporte Marginal

4.10 Medio de Verificación

Productos e informe de resultados, proyectos entregados, Pagina Web IMPLAN, autorización de Cabildo Municipal, Publicaciones en periódico oficial, indicadores SEDATU, <http://nntp.hacienda.gob.mx/>

4.11 Fuentes de Información

5. Determinación de Metas

5.1.1 Valor 5.1.2 Año 5.1.3 Período 5.1.4 Fórmula de Cálculo

5.1 Línea Base

5.1.5 Justificación de Cálculo

5.2 Meta y Período de Cumplimiento

5.2.1 Valor Anual 200.00

5.2.2 Período de Cumplimiento

5.2.3 Tipo de Meta

5.3 Comportamiento del Indicador Hacia la Meta

ASCENDENTE

5.4 Factibilidad

5.5 Descripción de la Factibilidad

5.6 Parámetros de Semafización

5.6.1 Verde	5.6.2 Amarillo	5.6.3 Rojo
$X \geq 95$ y $X \leq 115$	$X \geq 90$ y $X < 95$	$X < 90$ y $X > 115$

5.7 Meta Mandato

5.7.1 Año	5.7.2 Valor	5.7.3 Período

5.8 Metas Trimestrales

5.8.1 Trimestre	1 TRIM	2 TRIM	3 TRIM	4 TRIM	ANUAL
5.8.2 Valor	50.00	50.00	50.00	50.00	200.00

5.9 Gráfico de Comportamiento de la Meta Anual

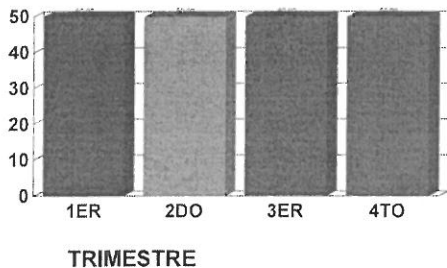

5.10 Observaciones de la Meta



1. Datos de Identificación de Programa Presupuestario (Pp).

1.1 Programa Presupuestario (Pp).

DESARROLLO URBANO SUSTENTABLE

1.2 Institución

DIRECCIÓN GENERAL EJECUTIVA IMPLAN

1.3 Unidad Responsable del Programa Presupuestario

DIRECCIÓN GENERAL EJECUTIVA IMPLAN

1.4 Población Objetivo

HOMBRES, MUJERES, COMUNIDAD EN GENERAL

Alineación

1.4.1 Eje Rector Plan Nacional de Desarrollo

1.5 Eje Rector Plan Estatal de Desarrollo

1.6 Eje Rector Plan Municipal de Desarrollo
Ciudad Incluyente

1.7 Objetivo del PMD

Crear comités de vecinos con una mayor participación y a través de estos promover actividades comunitarias y de capacitación

Resumen Narrativo de la Matriz de Indicadores

1.8 Objetivo al que corresponde el Indicador

Seguimiento Declaratorias de usos y destinos de suelo, y elaboración, actualización y seguimiento a normas y reglamentos de planeación urbana

1.9 Nivel

ACT

1.10 Posición

1.11 Clave

021102

2. Datos de Identificación del Indicador

2.1 Nombre

Porcentaje

2.1 Definición

Seguimiento Declaratorias de usos y destinos de suelo, y elaboración, actualización y seguimiento a normas y reglamentos de planeación urbana

2.3 Clave del Nombre de Indicador

2.4 Área Responsable

DIRECCIÓN GENERAL EJECUTIVA IMPLAN

2.5 Tipo

Gestion

2.6 Frecuencia de Medición

Trimestral

2.7 Dimensión

Eficacia

2.9 Método de Cálculo

x()/y()

2.8 Unidad de Medida

Porcentaje

2.10 Tipo de Fórmula

Formulas Genéricas

2.11 Desagregación Geográfica

2.12 Enfoque

2.14 Que Mide

2.13 Área

2.15 Interpretación

3. Características de las Variables (Metadatos)

Nombre de la/s Variable/s

Definición

Unidad de Medida

x **Declaratorias normas y reglamentos atendidos**

y **Declaratorias normas y reglamentos motivados por autoridades pertinentes**



6. Referencias Adicionales

6.1 Referencia Internacional

NO APLICA

6.5 Comentarios Técnicos

6.2 Referencia Nacional

NO APLICA

Responsable Indicador

Nombre Funcionario:

Cargo:

Email:

Teléfono:

DELEGADO / DIRECTOR

ADMINISTRADOR



4. Características del Indicador

4.1 Claridad 4.2 Relevancia 4.3 Economía 4.4 Monitoreable 4.5 Adecuado 4.6 Aporte Marginal

4.10 Medio de Verificación

Productos e informe de Seguimientos atendidos

4.11 Fuentes de Información

5. Determinación de Metas

5.1.1 Valor 5.1.2 Año 5.1.3 Período 5.1.4 Fórmula de Cálculo

5.1 Línea Base

5.1.5 Justificación de Cálculo

5.2 Meta y Período de Cumplimiento

5.2.1 Valor Anual 200.00

5.2.2 Período de Cumplimiento

5.2.3 Tipo de Meta

5.3 Comportamiento del Indicador Hacia la Meta

ASCENDENTE

5.4 Factibilidad

5.5 Descripción de la Factibilidad

5.6 Parámetros de Semafización

5.6.1 Verde	5.6.2 Amarillo	5.6.3 Rojo
$X \geq 95$ y $X \leq 115$	$X \geq 90$ y $X < 95$	$X < 90$ y $X > 115$

5.7 Meta Mandato

5.7.1 Año	5.7.2 Valor	5.7.3 Período

5.8 Metas Trimestrales

5.8.1 Trimestre	1 TRIM	2 TRIM	3 TRIM	4 TRIM	ANUAL
5.8.2 Valor	50.00	50.00	50.00	50.00	200.00

5.9 Gráfico de Comportamiento de la Meta Anual

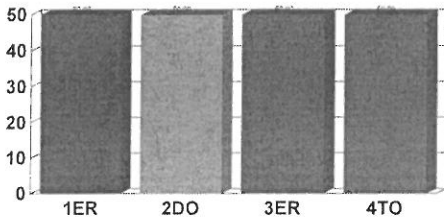

TRIMESTRE

5.10 Observaciones de la Meta



1. Datos de Identificación de Programa Presupuestario (Pp).

1.1 Programa Presupuestario (Pp).

DESARROLLO URBANO SUSTENTABLE

1.2 Institución

DIRECCIÓN GENERAL EJECUTIVA IMPLAN

1.3 Unidad Responsable del Programa Presupuestario

DIRECCIÓN GENERAL EJECUTIVA IMPLAN

1.4 Población Objetivo

HOMBRES, MUJERES, COMUNIDAD EN GENERAL

Alineación

1.4.1 Eje Rector Plan Nacional de Desarrollo

1.5 Eje Rector Plan Estatal de Desarrollo

1.6 Eje Rector Plan Municipal de Desarrollo
Ciudad Incluyente

1.7 Objetivo del PMD

Crear comités de vecinos con una mayor participación y a través de estos promover actividades comunitarias y de capacitación

Resumen Narrativo de la Matriz de Indicadores

1.8 Objetivo al que corresponde el Indicador

Seguimiento a planes y programas de desarrollo

1.9 Nivel

ACT

1.10 Posición

1.11 Clave

021101

2. Datos de Identificación del Indicador

2.1 Nombre

Porcentaje

2.1 Definición

Seguimiento a planes y programas de desarrollo

2.3 Clave del Nombre de Indicador

2.4 Área Responsable

DIRECCIÓN GENERAL EJECUTIVA IMPLAN

2.5 Tipo

Gestión

2.6 Frecuencia de Medición

Trimestral

2.7 Dimensión

Eficacia

2.9 Método de Cálculo

x()/y()

2.8 Unidad de Medida

Porcentaje

2.10 Tipo de Fórmula

Formulas Genéricas

2.11 Desagregación Geográfica

2.12 Enfoque

2.14 Que Mide

2.13 Área

2.15 Interpretación

3. Características de las Variables (Metadatos)

Nombre de la/s Variable/s

Definición

Unidad de Medida

x

Instrumentos Gestionados

y

Instrumentos Programados



6. Referencias Adicionales

6.1 Referencia Internacional

NO APLICA

6.5 Comentarios Técnicos

6.2 Referencia Nacional

NO APLICA

Responsable Indicador

Nombre Funcionario:

Cargo:

Email:

Teléfono:

DELEGADO / DIRECTOR

ADMINISTRADOR



4. Características del Indicador

4.1 Claridad 4.2 Relevancia 4.3 Economía 4.4 Monitoreable 4.5 Adecuado 4.6 Aporte Marginal

4.10 Medio de Verificación

Avances Financieros trimestrales publicados en pagina web del IMPLAN o plataforma nacional de transparencia, informes de gestión entregados al congreso del estado

4.11 Fuentes de Información

5. Determinación de Metas

5.1.1 Valor 5.1.2 Año 5.1.3 Período 5.1.4 Fórmula de Cálculo

5.1 Línea Base

5.1.5 Justificación de Cálculo

5.2 Meta y Período de Cumplimiento

5.2.1 Valor Anual 200.00

5.2.2 Período de Cumplimiento

5.3 Comportamiento del Indicador Hacia la Meta

DESCENDENTE

5.2.3 Tipo de Meta

5.4 Factibilidad

5.5 Descripción de la Factibilidad

5.6 Parámetros de SemafORIZACIÓN

5.6.1 Verde	5.6.2 Amarillo	5.6.3 Rojo
$X \geq 95$ y $X \leq 115$	$X \geq 90$ y $X < 95$	$X < 90$ y $X > 115$

5.7 Meta Mandato

5.7.1 Año	5.7.2 Valor	5.7.3 Período

5.8 Metas Trimestrales

5.8.1 Trimestre	1 TRIM	2 TRIM	3 TRIM	4 TRIM	ANUAL
5.8.2 Valor	50.00	50.00	50.00	50.00	200.00

5.9 Gráfico de Comportamiento de la Meta Anual

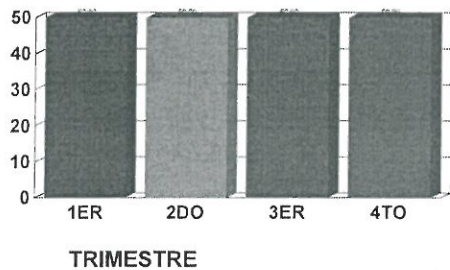

5.10 Observaciones de la Meta



1. Datos de Identificación de Programa Presupuestario (Pp).

1.1 Programa Presupuestario (Pp).

DESARROLLO URBANO SUSTENTABLE

1.2 Institución

DIRECCIÓN GENERAL EJECUTIVA IMPLAN

1.3 Unidad Responsable del Programa Presupuestario

DIRECCIÓN GENERAL EJECUTIVA IMPLAN

1.4 Población Objetivo

HOMBRES, MUJERES, COMUNIDAD EN GENERAL

Alineación

1.4.1 Eje Rector Plan Nacional de Desarrollo

1.5 Eje Rector Plan Estatal de Desarrollo

1.6 Eje Rector Plan Municipal de Desarrollo
Ciudad Incluyente

1.7 Objetivo del PMD

Crear comités de vecinos con una mayor participación y a través de estos promover actividades comunitarias y de capacitación

Resumen Narrativo de la Matriz de Indicadores

1.8 Objetivo al que corresponde el Indicador

EFICIENTE ADMINISTRACIÓN DE RECURSOS PÚBLICOS Y GESTIÓN PARA RESULTADOS, EJERCIDA

1.9 Nivel

COM

1.10 Posición

1.11 Clave

021400

2. Datos de Identificación del Indicador

2.1 Nombre

Informes de Administración y finanzas

2.1 Definición

EFICIENTE ADMINISTRACIÓN DE RECURSOS PÚBLICOS Y GESTIÓN PARA RESULTADOS, EJERCIDA

2.3 Clave del Nombre de Indicador

2.4 Área Responsable

DIRECCIÓN GENERAL EJECUTIVA IMPLAN

2.5 Tipo

Gestión

2.6 Frecuencia de Medición

Trimestral

2.7 Dimensión

Eficiencia

2.9 Método de Cálculo

x()/y()

2.8 Unidad de Medida

Porcentaje

2.10 Tipo de Fórmula

Formulas Genéricas

2.11 Desagregación Geográfica

2.12 Enfoque

2.14 Que Mide

2.13 Área

2.15 Interpretación

3. Características de las Variables (Metadatos)

Nombre de la/s Variable/s

Definición

Unidad de Medida

x

Avances entregados

y

Avances programados



6. Referencias Adicionales

6.1 Referencia Internacional

NO APLICA

6.5 Comentarios Técnicos

6.2 Referencia Nacional

NO APLICA

Responsable Indicador

Nombre Funcionario:

Cargo:

Email:

Teléfono:

DELEGADO / DIRECTOR

ADMINISTRADOR



4. Características del Indicador

4.1 Claridad 4.2 Relevancia 4.3 Economía 4.4 Monitoreable 4.5 Adecuado 4.6 Aporte Marginal

4.10 Medio de Verificación

Avances financieros trimestrales publicados en pagina web del implan o plataforma nacional de transparencia, informes de gestión entregados al congreso del estado

4.11 Fuentes de Información

5. Determinación de Metas

5.1.1 Valor 5.1.2 Año 5.1.3 Periodo 5.1.4 Fórmula de Cálculo

5.1 Línea Base

5.1.5 Justificación de Cálculo

5.2 Meta y Periodo de Cumplimiento

5.2.1 Valor Anual 200.00

5.2.2 Periodo de Cumplimiento

5.3 Comportamiento del Indicador Hacia la Meta

5.2.3 Tipo de Meta

DESCENDENTE

5.4 Factibilidad

5.5 Descripción de la Factibilidad

5.6 Parámetros de Semafización

5.6.1 Verde	5.6.2 Amarillo	5.6.3 Rojo
$X \geq 95$ y $X \leq 115$	$X \geq 90$ y $X < 95$	$X < 90$ y $X > 115$

5.7 Meta Mandato

5.7.1 Año	5.7.2 Valor	5.7.3 Periodo

5.8 Metas Trimestrales

5.8.1 Trimestre	1 TRIM	2 TRIM	3 TRIM	4 TRIM	ANUAL
5.8.2 Valor	50.00	50.00	50.00	50.00	200.00

5.9 Gráfico de Comportamiento de la Meta Anual

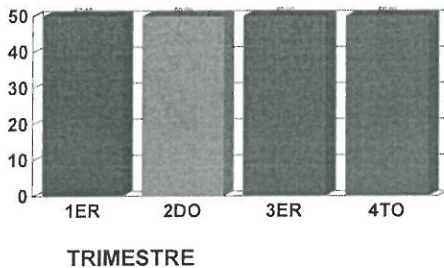

5.10 Observaciones de la Meta



1. Datos de Identificación de Programa Presupuestario (Pp).

1.1 Programa Presupuestario (Pp).

DESARROLLO URBANO SUSTENTABLE

1.2 Institución

DIRECCIÓN GENERAL EJECUTIVA IMPLAN

1.3 Unidad Responsable del Programa Presupuestario

DIRECCIÓN GENERAL EJECUTIVA IMPLAN

1.4 Población Objetivo

HOMBRES, MUJERES, COMUNIDAD EN GENERAL

Alineación

1.4.1 Eje Rector Plan Nacional de Desarrollo

1.5 Eje Rector Plan Estatal de Desarrollo

1.6 Eje Rector Plan Municipal de Desarrollo
Ciudad Incluyente

1.7 Objetivo del PMD

Crear comités de vecinos con una mayor participación y a través de estos promover actividades comunitarias y de capacitación

Resumen Narrativo de la Matriz de Indicadores

1.8 Objetivo al que corresponde el Indicador

INFORMACIÓN SOCIOECONÓMICA PARA INSTRUMENTOS DE PLANEACIÓN PARA EL DESARROLLO Y PLANEACIÓN ESTRATÉGICA COLABORATIVA, GENERADOS

1.9 Nivel

1.10 Posición

1.11 Clave

COM

021300

2. Datos de Identificación del Indicador

2.1 Nombre

Informes y compendios sobre proyectos del ámbito socioeconómico realizados

2.1 Definición

INFORMACIÓN SOCIOECONÓMICA PARA INSTRUMENTOS DE PLANEACIÓN PARA EL DESARROLLO Y PLANEACIÓN ESTRATÉGICA COLABORATIVA, GENERADOS

2.3 Clave del Nombre de Indicador

2.4 Área Responsable

DIRECCIÓN GENERAL EJECUTIVA IMPLAN

2.5 Tipo

Gestion

2.6 Frecuencia de Medición

Trimestral

2.7 Dimensión

Eficiencia

2.9 Método de Cálculo

x()/y()

2.8 Unidad de Medida

Porcentaje

2.10 Tipo de Fórmula

Formulas Genéricas

2.11 Desagregación Geográfica

2.12 Enfoque

2.14 Que Mide

2.13 Área

2.15 Interpretación

3. Características de las Variables (Metadatos)

Nombre de la/s Variable/s

Definición

Unidad de Medida

x

Proyectos realizados

y

Proyectos Programados



6. Referencias Adicionales

6.1 Referencia Internacional

NO APLICA

6.5 Comentarios Técnicos

6.2 Referencia Nacional

NO APLICA

Responsable Indicador

Nombre Funcionario:

Cargo:

Email:

Teléfono:

DELEGADO / DIRECTOR

ADMINISTRADOR



4. Características del Indicador

4.1 Claridad 4.2 Relevancia 4.3 Economía 4.4 Monitoreable 4.5 Adecuado 4.6 Aporte Marginal

4.10 Medio de Verificación

Planes, estudios y proyectos elaborados

4.11 Fuentes de Información

5. Determinación de Metas

5.1.1 Valor

5.1.2 Año

5.1.3 Período

5.1.4 Fórmula de Cálculo

5.1 Línea Base

5.1.5 Justificación de Cálculo

5.2 Meta y Período de Cumplimiento

5.2.1 Valor Anual

200.00

5.2.2 Período de Cumplimiento

5.2.3 Tipo de Meta

5.3 Comportamiento del Indicador Hacia la Meta

ASCENDENTE

5.4 Factibilidad

5.5 Descripción de la Factibilidad

5.6 Parámetros de Semaforización

5.6.1 Verde	5.6.2 Amarillo	5.6.3 Rojo
$X \geq 95$ y $X \leq 115$	$X \geq 90$ y $X < 95$	$X < 90$ y $X > 115$

5.7 Meta Mandato

5.7.1 Año	5.7.2 Valor	5.7.3 Período

5.8 Metas Trimestrales

5.8.1 Trimestre	1 TRIM	2 TRIM	3 TRIM	4 TRIM	ANUAL
5.8.2 Valor	50.00	50.00	50.00	50.00	200.00

5.9 Gráfico de Comportamiento de la Meta Anual

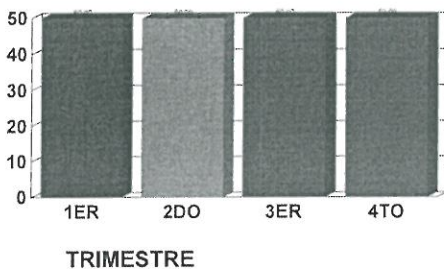

5.10 Observaciones de la Meta



1. Datos de Identificación de Programa Presupuestario (Pp).

1.1 Programa Presupuestario (Pp).

DESARROLLO URBANO SUSTENTABLE

1.2 Institución

DIRECCIÓN GENERAL EJECUTIVA IMPLAN

1.3 Unidad Responsable del Programa Presupuestario

DIRECCIÓN GENERAL EJECUTIVA IMPLAN

1.4 Población Objetivo

HOMBRES, MUJERES, COMUNIDAD EN GENERAL

Alineación

1.4.1 Eje Rector Plan Nacional de Desarrollo

1.5 Eje Rector Plan Estatal de Desarrollo

1.6 Eje Rector Plan Municipal de Desarrollo
Ciudad Incluyente

1.7 Objetivo del PMD

Crear comités de vecinos con una mayor participación y a través de estos promover actividades comunitarias y de capacitación

Resumen Narrativo de la Matriz de Indicadores

1.8 Objetivo al que corresponde el Indicador

SEGUIMIENTO A LOS PROYECTOS DE MEJORAMIENTO DE INFRAESTRUCTURA Y MOVILIDAD URBANA ELABORADOS

1.9 Nivel

COM

1.10 Posición

1.11 Clave

021200

2. Datos de Identificación del Indicador

2.1 Nombre

Proyectos Gestionados en el Implan

2.1 Definición

SEGUIMIENTO A LOS PROYECTOS DE MEJORAMIENTO DE INFRAESTRUCTURA Y MOVILIDAD URBANA ELABORADOS

2.3 Clave del Nombre de Indicador

2.4 Área Responsable

DIRECCIÓN GENERAL EJECUTIVA IMPLAN

2.5 Tipo

Gestión

2.6 Frecuencia de Medición

Trimestral

2.7 Dimensión

Eficacia

2.9 Método de Cálculo

x()/y()

2.8 Unidad de Medida

Porcentaje

2.10 Tipo de Fórmula

Formulas Genéricas

2.11 Desagregación Geográfica

2.12 Enfoque

2.14 Que Mide

2.13 Área

2.15 Interpretación

3. Características de las Variables (Metadatos)

Nombre de la/s Variable/s

Definición

Unidad de Medida

x

proyectos gestionados

y

proyectos solicitados



6. Referencias Adicionales

6.1 Referencia Internacional

NO APLICA

6.5 Comentarios Técnicos

6.2 Referencia Nacional

NO APLICA

Responsable Indicador

Nombre Funcionario:

Cargo:

Email:

Teléfono:

DELEGADO / DIRECTOR

ADMINISTRADOR



4. Características del Indicador

4.1 Claridad 4.2 Relevancia 4.3 Economía 4.4 Monitoreable 4.5 Adecuado 4.6 Aporte Marginal

4.10 Medio de Verificación

Informes de gestión de resultados, programas turnados a cabildo, publicaciones de programas en el periódico oficial del estado

4.11 Fuentes de Información

5. Determinación de Metas

5.1.1 Valor 5.1.2 Año 5.1.3 Período 5.1.4 Fórmula de Cálculo

5.1 Línea Base

5.1.5 Justificación de Cálculo

5.2 Meta y Período de Cumplimiento

5.2.1 Valor Anual 200.00

5.2.2 Período de Cumplimiento

5.2.3 Tipo de Meta

5.3 Comportamiento del Indicador Hacia la Meta

DESCENDENTE

5.4 Factibilidad

5.5 Descripción de la Factibilidad

5.6 Parámetros de Semafización

5.6.1 Verde	5.6.2 Amarillo	5.6.3 Rojo
$X \geq 95$ y $X \leq 115$	$X \geq 90$ y $X < 95$	$X < 90$ y $X > 115$

5.7 Meta Mandato

5.7.1 Año	5.7.2 Valor	5.7.3 Período

5.8 Metas Trimestrales

5.8.1 Trimestre	1 TRIM	2 TRIM	3 TRIM	4 TRIM	ANUAL
5.8.2 Valor	50.00	50.00	50.00	50.00	200.00

5.9 Gráfico de Comportamiento de la Meta Anual

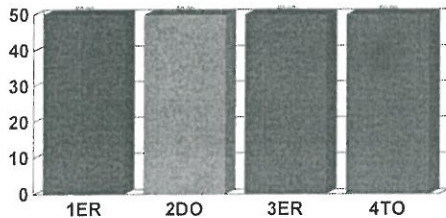

TRIMESTRE

5.10 Observaciones de la Meta



1. Datos de Identificación de Programa Presupuestario (Pp).

1.1 Programa Presupuestario (Pp).

DESARROLLO URBANO SUSTENTABLE

1.2 Institución

DIRECCIÓN GENERAL EJECUTIVA IMPLAN

1.3 Unidad Responsable del Programa Presupuestario

DIRECCIÓN GENERAL EJECUTIVA IMPLAN

1.4 Población Objetivo

HOMBRES, MUJERES, COMUNIDAD EN GENERAL

Alineación

1.4.1 Eje Rector Plan Nacional de Desarrollo

1.5 Eje Rector Plan Estatal de Desarrollo

1.6 Eje Rector Plan Municipal de Desarrollo
Ciudad Incluyente

1.7 Objetivo del PMD

Crear comités de vecinos con una mayor participación y a través de estos promover actividades comunitarias y de capacitación

Resumen Narrativo de la Matriz de Indicadores

1.8 Objetivo al que corresponde el Indicador

SEGUIMIENTO DE INSTRUMENTOS DE PLANEACIÓN TERRITORIAL ELABORADOS

1.9 Nivel

COM

1.10 Posición

1.11 Clave

021100

2. Datos de Identificación del Indicador

2.1 Nombre

Planes y programas gestionados

2.1 Definición

SEGUIMIENTO DE INSTRUMENTOS DE PLANEACIÓN TERRITORIAL ELABORADOS

2.3 Clave del Nombre de Indicador

2.4 Área Responsable

DIRECCIÓN GENERAL EJECUTIVA IMPLAN

2.5 Tipo

Gestion

2.6 Frecuencia de Medición

Trimestral

2.7 Dimensión

Eficiencia

2.8 Unidad de Medida

Porcentaje

2.9 Método de Cálculo

x()/y()

2.10 Tipo de Fórmula

Formulas Genéricas

2.11 Desagregación Geográfica

2.12 Enfoque

2.14 Que Mide

2.13 Área

2.15 Interpretación

3. Características de las Variables (Metadatos)

Nombre de la/s Variable/s

Definición

Unidad de Medida

x

Numero de acciones de planeación realizadas

y

Numero de acciones de planeación programadas



6. Referencias Adicionales

6.1 Referencia Internacional

NO APLICA

6.5 Comentarios Técnicos

6.2 Referencia Nacional

NO APLICA

Responsable Indicador

Nombre Funcionario:

Cargo:

Email:

Teléfono:

DELEGADO / DIRECTOR

ADMINISTRADOR



4. Características del Indicador

4.1 Claridad 4.2 Relevancia 4.3 Economía 4.4 Monitoreable 4.5 Adecuado 4.6 Aporte Marginal

4.10 Medio de Verificación

Informe de gestión de resultados, publicaciones en web del IMPLAN o portal nacional de transparencia

4.11 Fuentes de Información

5. Determinación de Metas

5.1.1 Valor 5.1.2 Año 5.1.3 Período 5.1.4 Fórmula de Cálculo

5.1 Línea Base

5.1.5 Justificación de Cálculo

5.2 Meta y Período de Cumplimiento

5.2.1 Valor Anual 200.00

5.2.2 Período de Cumplimiento

5.2.3 Tipo de Meta

5.3 Comportamiento del Indicador Hacia la Meta

DESCENDENTE

5.4 Factibilidad

5.5 Descripción de la Factibilidad

5.6 Parámetros de Semaforzación

5.6.1 Verde	5.6.2 Amarillo	5.6.3 Rojo
$X \geq 95$ y $X \leq 115$	$X \geq 90$ y $X < 95$	$X < 90$ y $X > 115$

5.7 Meta Mandato

5.7.1 Año	5.7.2 Valor	5.7.3 Período

5.8 Metas Trimestrales

5.8.1 Trimestre	1 TRIM	2 TRIM	3 TRIM	4 TRIM	ANUAL
5.8.2 Valor	0.00	100.00	0.00	100.00	200.00

5.9 Gráfico de Comportamiento de la Meta Anual

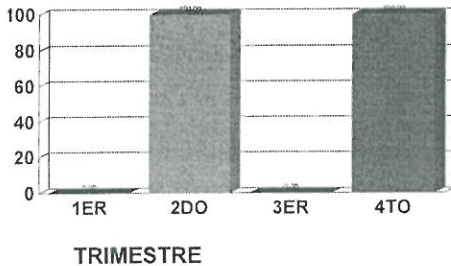

5.10 Observaciones de la Meta



1. Datos de Identificación de Programa Presupuestario (Pp).

1.1 Programa Presupuestario (Pp).

DESARROLLO URBANO SUSTENTABLE

1.2 Institución

DIRECCIÓN GENERAL EJECUTIVA IMPLAN

1.3 Unidad Responsable del Programa Presupuestario

DIRECCIÓN GENERAL EJECUTIVA IMPLAN

1.4 Población Objetivo

HOMBRES, MUJERES, COMUNIDAD EN GENERAL

Alineación

1.4.1 Eje Rector Plan Nacional de Desarrollo

1.5 Eje Rector Plan Estatal de Desarrollo

1.6 Eje Rector Plan Municipal de Desarrollo Ciudad Incluyente

1.7 Objetivo del PMD

Crear comités de vecinos con una mayor participación y a través de estos promover actividades comunitarias y de capacitación

Resumen Narrativo de la Matriz de Indicadores

1.8 Objetivo al que corresponde el Indicador

LA POBLACIÓN DE LA CIUDAD CUENTA CON UN ENTORNO URBANO ORDENADO Y SUSTENTABLE

1.9 Nivel

1.10 Posición

1.11 Clave

PRO

021000

2. Datos de Identificación del Indicador

2.1 Nombre

Informes de Gestión

2.1 Definición

LA POBLACIÓN DE LA CIUDAD CUENTA CON UN ENTORNO URBANO ORDENADO Y SUSTENTABLE

2.3 Clave del Nombre de Indicador

2.4 Área Responsable

DIRECCIÓN GENERAL EJECUTIVA IMPLAN

2.5 Tipo

Gestión

2.6 Frecuencia de Medición

Semestral

2.7 Dimensión

Eficiencia

2.9 Método de Cálculo

x()/y()

2.8 Unidad de Medida

Porcentaje

2.10 Tipo de Fórmula

Formulas Genéricas

2.11 Desagregación Geográfica

2.12 Enfoque

2.14 Que Mide

2.13 Área

2.15 Interpretación **Mide el cumplimiento de las acciones programadas**

3. Características de las Variables (Metadatos)

Nombre de la/s Variable/s

Definición

Unidad de Medida

x

Acciones realizadas

y

Acciones identificadas programadas



6. Referencias Adicionales

6.1 Referencia Internacional

NO APLICA

6.5 Comentarios Técnicos

6.2 Referencia Nacional

NO APLICA

Responsable Indicador

Nombre Funcionario:

Cargo:

Email:

Teléfono:

DELEGADO / DIRECTOR

ADMINISTRADOR



4. Características del Indicador

4.1 Claridad 4.2 Relevancia 4.3 Economía 4.4 Monitoreable 4.5 Adecuado 4.6 Aporte Marginal

4.10 Medio de Verificación

Informes de Gestión de Resultados, publicaciones en la pagina web de IMPLAN o portal nacional de transparencia

4.11 Fuentes de Información

5. Determinación de Metas

5.1.1 Valor 5.1.2 Año 5.1.3 Período 5.1.4 Fórmula de Cálculo

5.1 Línea Base

5.1.5 Justificación de Cálculo

5.2 Meta y Período de Cumplimiento

5.2.1 Valor Anual 200.00

5.2.2 Período de Cumplimiento

5.2.3 Tipo de Meta

5.3 Comportamiento del Indicador Hacia la Meta

DESCENDENTE

5.4 Factibilidad

5.5 Descripción de la Factibilidad

5.6 Parámetros de Semafización

5.6.1 Verde	5.6.2 Amarillo	5.6.3 Rojo
$X \geq 95$ y $X \leq 115$	$X \geq 90$ y $X < 95$	$X < 90$ y $X > 115$

5.7 Meta Mandato

5.7.1 Año	5.7.2 Valor	5.7.3 Período

5.8 Metas Trimestrales

5.8.1 Trimestre	1 TRIM	2 TRIM	3 TRIM	4 TRIM	ANUAL
5.8.2 Valor	0.00	0.00	0.00	200.00	200.00

5.9 Gráfico de Comportamiento de la Meta Anual

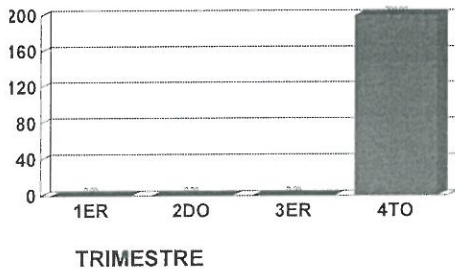

5.10 Observaciones de la Meta